

SISAF SYSTEMA SCHRÖDERS EIS1 - DESCRIÇÃO GERAL



Porta metálica de batente de uma folha, constituída por folha e aro resistentes ao fogo, fabricada em conformidade com o modelo construtivo SISAF SYSTEM SCHRÖDERS EIS1, testada em conformidade com a norma EN 1634-1 e EN1634-3 e classificada de acordo com a norma EN 13501-2, composto por:

- Aro em aço com 1,5 mm de espessura, perfilado a frio e construção por soldadura, incluindo junta intumescente e junta de calafetação periférica em borracha do sistema, embutida;
- Folha da porta com 68 mm de espessura com construção por soldadura, fabricada em chapa de aço electrozincado com 1,25 mm de espessura e reforçada internamente com chapa de aço com 3 mm de espessura e preenchida com material termo isolante à base de gesso e fibras minerais;
- Duas dobradiças do sistema, fixação por soldadura, fiel em aço maciço com 16 mm de diâmetro e funcionamento sobre rolamentos de esferas, abertura até 180°.

Estanquidade a fumos frios (EN 1634-3)	Sa /Sm
Estanquidade ao ar (EN 12207)	até Classe 4 (Opcional)
Resistência ao vento (EN 12210)	até Classe C5 (Opcional)
Estanquidade à água (EN 12208)	até Classe 8A (Opcional)

DIMENSÕES

	MÍNIMA	MÁXIMA
ALTURA	1725 mm	3000 mm
LARGURA	625 mm	1500 mm

Outras medidas sob consulta

ACESSÓRIOS

FECHADURAS	Função normal ou função antipânico
MOLAS	Molas aéreas de braço articulado ou guia deslizante
PUXADORES	Móvel/ Móvel Móvel/Fixo com placa longa ou de roseta
BARRAS ANTI-PÂNICO (ALAVANCA OU PRESSÃO)	Preto/Preto Negro/Vermelho Negro/Verde Prata/Prata Inox/Inox
DOBRADIÇAS	SISAF SYSTEM SCHRÖDERS, integrante do sistema
ACESSÓRIOS ESPECIAIS	Outras funcionalidades: controlo de acessos, contactos magnéticos, fechadura multiponto, mediante consulta
ACABAMENTOS	As portas SISAF SYSTEM SCHRÖDERS EIS1 são fornecidas de fábrica com um dos seguintes acabamentos: - Pré-preparação para pintura; - Lacagem final com a cor RAL à escolha. Cores RAL standard 7035, 7038, 9005 e 9010, outras sujeitas a verificação, disponibilidade e prazos de entrega; - Possibilidade de fornecimento em aço inox.

NOTA: As portas resistentes ao fogo são dotadas de acessórios comprovadamente adequados para a função e possuem marcação CE

SISAF SYSTEM SCHRÖDERS EIS1

Informação Técnica

Conjunto Porta/Aro Resistente ao Fogo
Resistência ao Fogo até EI 60

SISAF SYSTEM SCHRÖDERS EIS1 - DETALHES

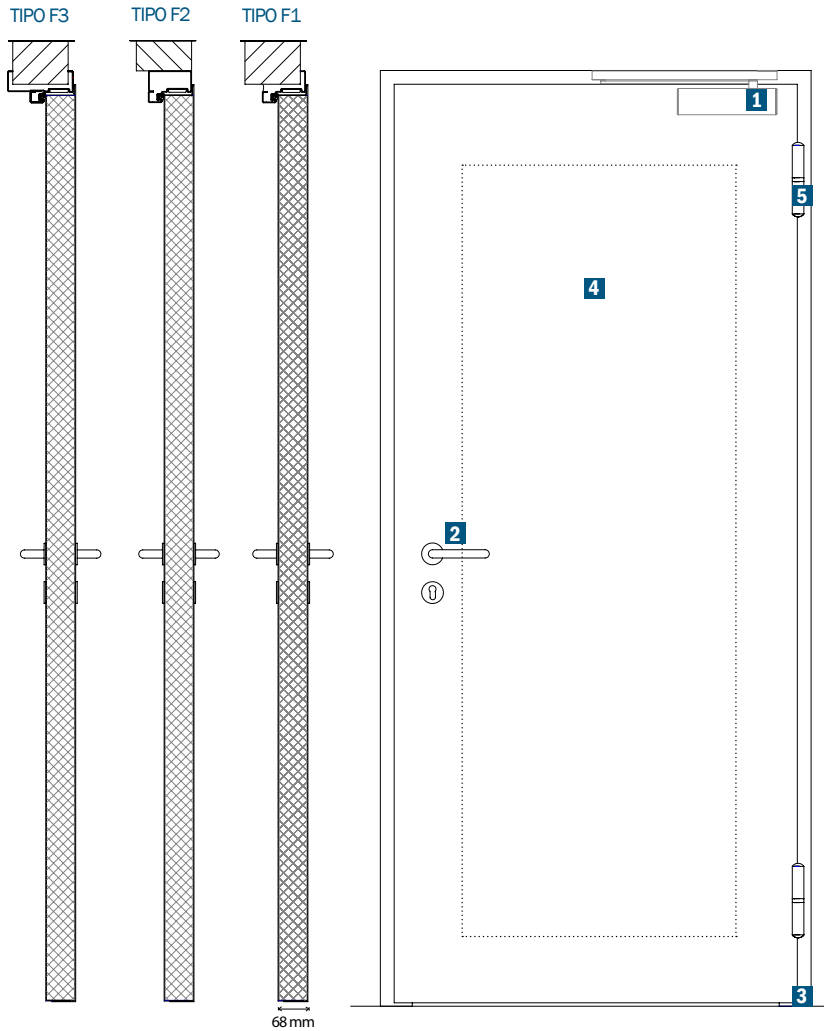

1 MOLA AÉREA COM GUIA DESLIZANTE

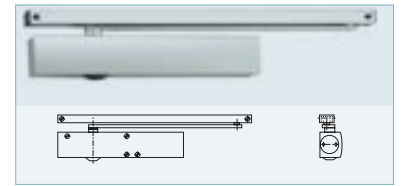

2 PUXADOR MÓVEL COM ROSETA

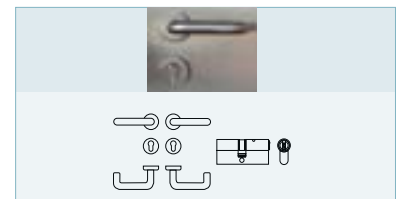

3 VEDANTE DE SOLEIRA (OPCIONAL)



4 VIDRO (OPCIONAL)

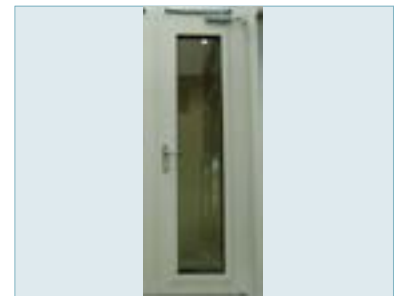

Dimensões variáveis do vidro:
Ø 350 ou 450 mm □ - até 942 x 2155 mm
(Largura mínima da orla 130 mm)

5 DOBRADIÇA



INSTALAÇÃO

INSTALAÇÃO TIPO F1

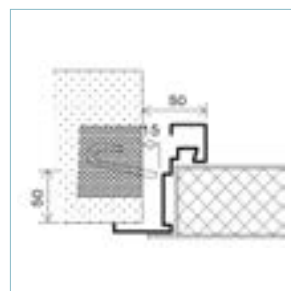

INSTALAÇÃO TIPO F2

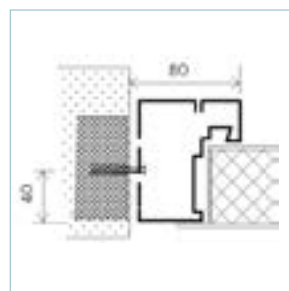

INSTALAÇÃO TIPO F3

